

**Deutsche
Truppen im
Nordkaukasus
1942**

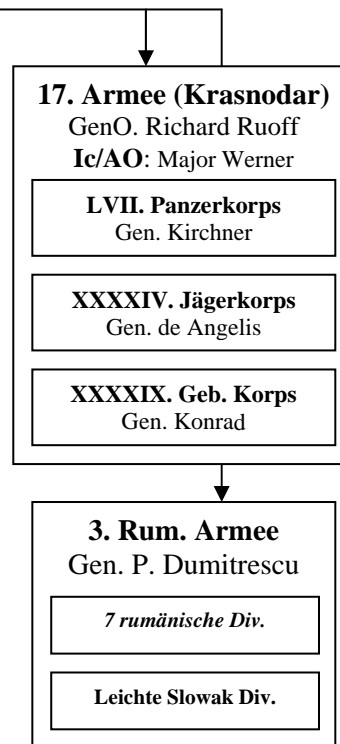

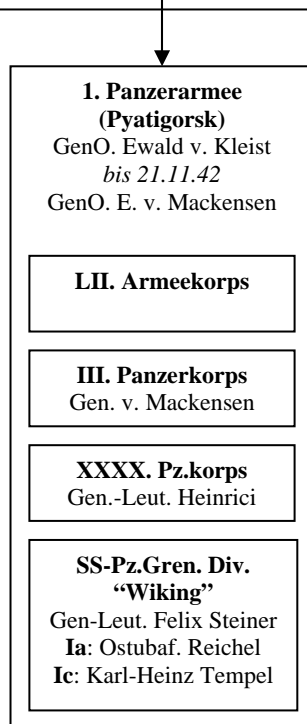

Organisation der Einsatzgruppe C 1941-42

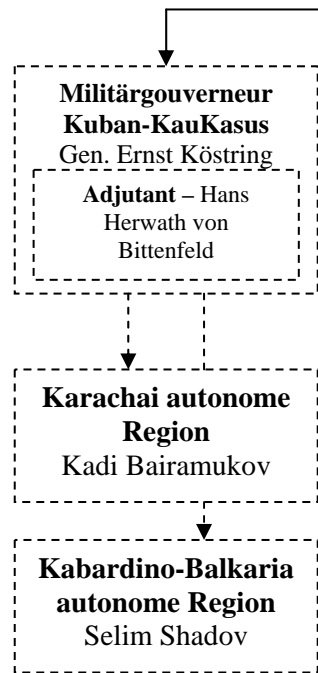
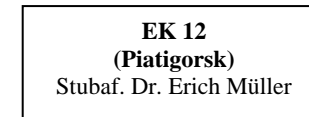
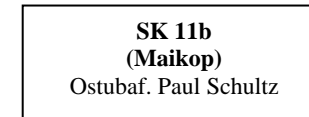
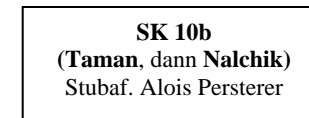
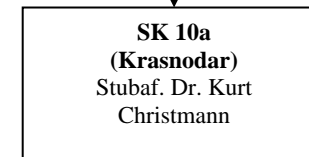
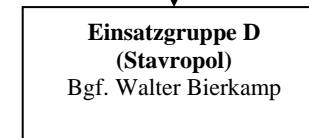
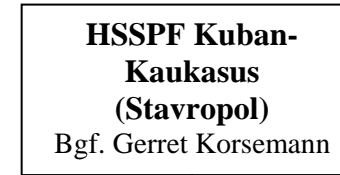
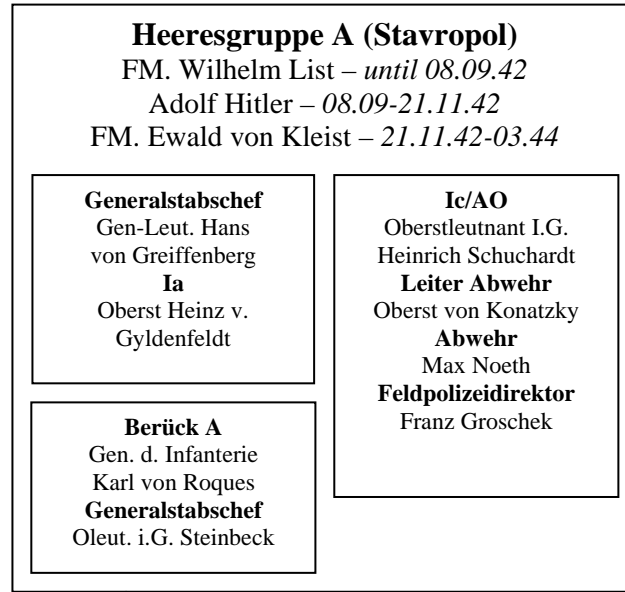
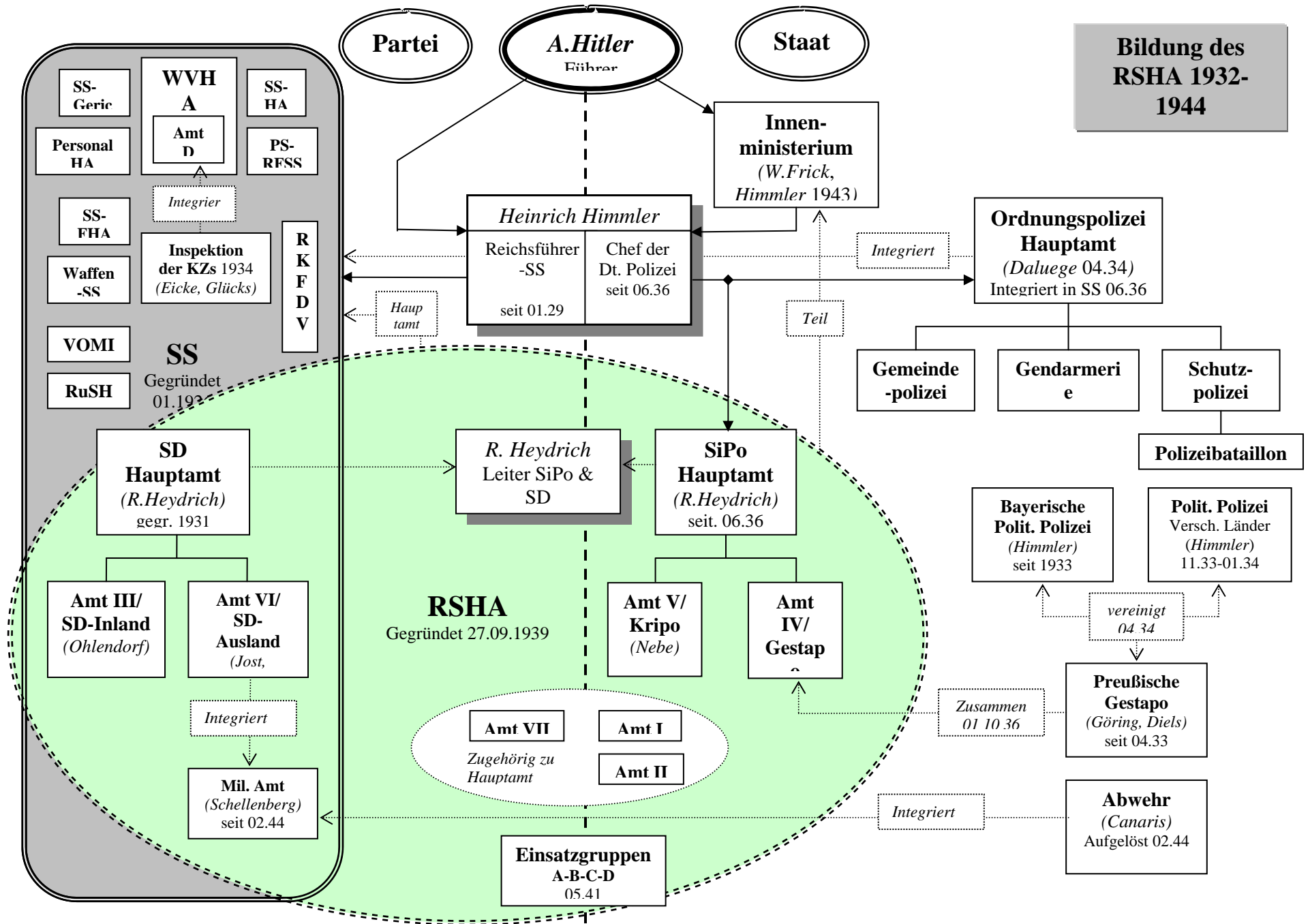
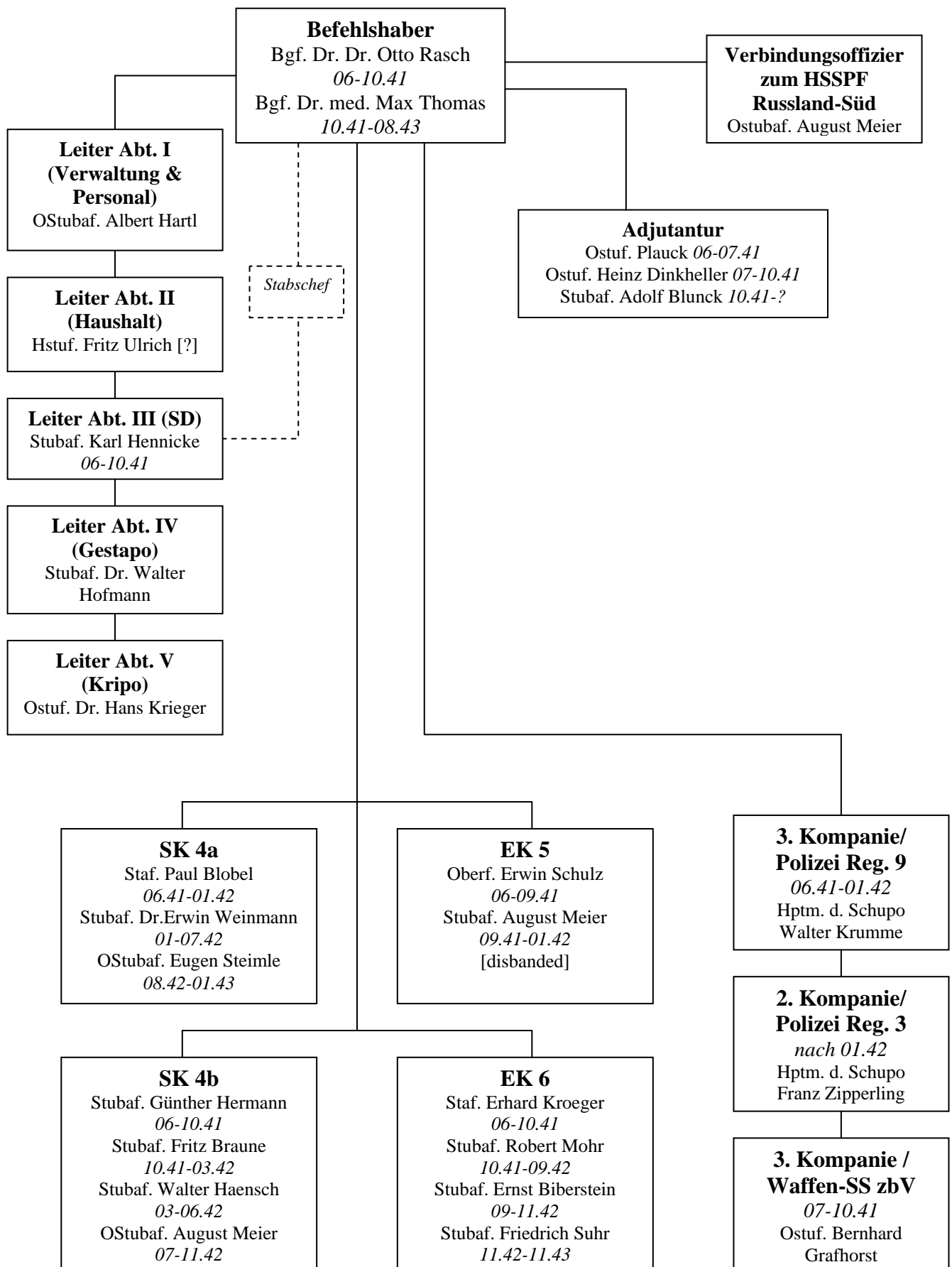

Organisation der Einsatzgruppe D – 06.1941-07.1942

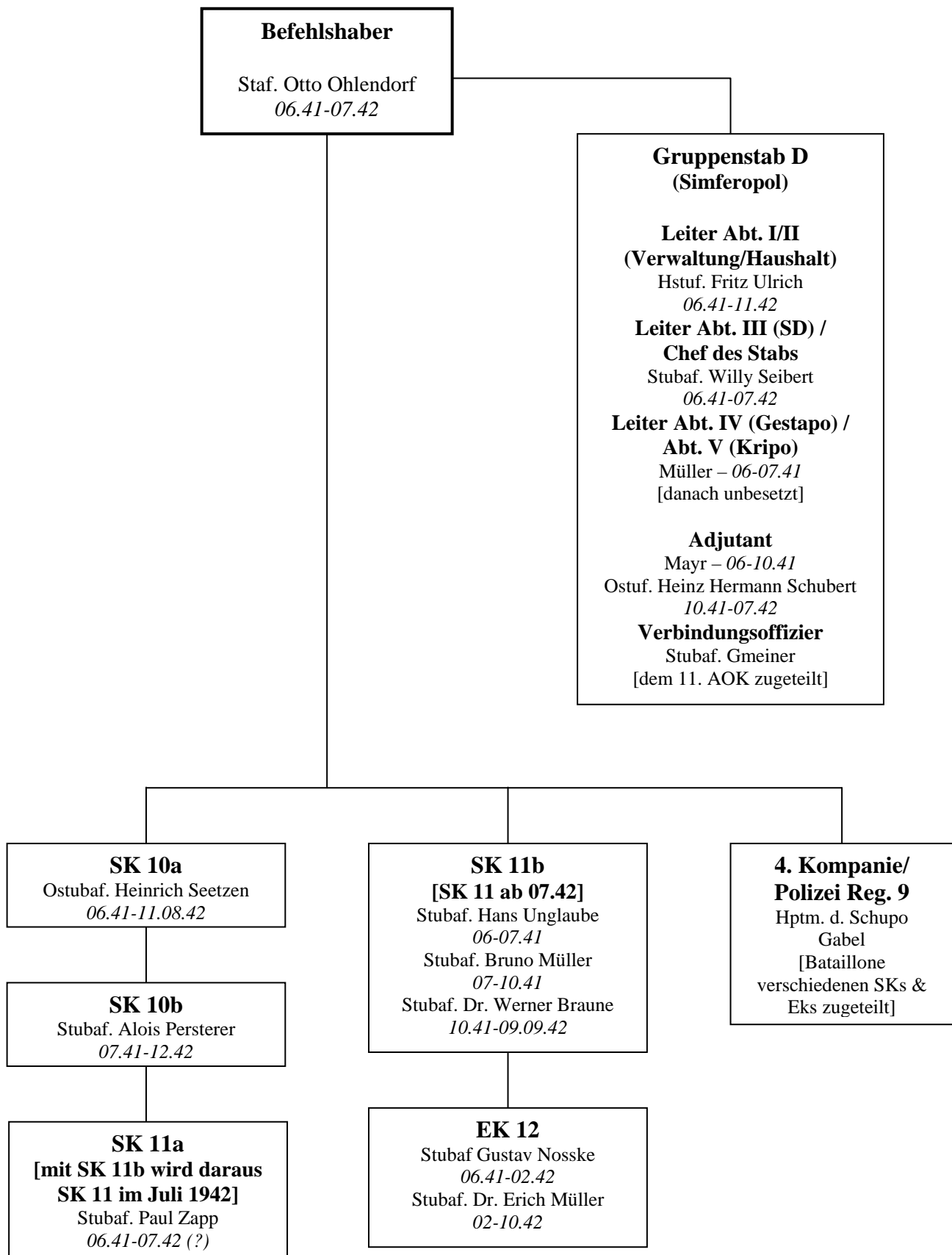

Organisation der Einsatzgruppe D – 07.1942-03.1943

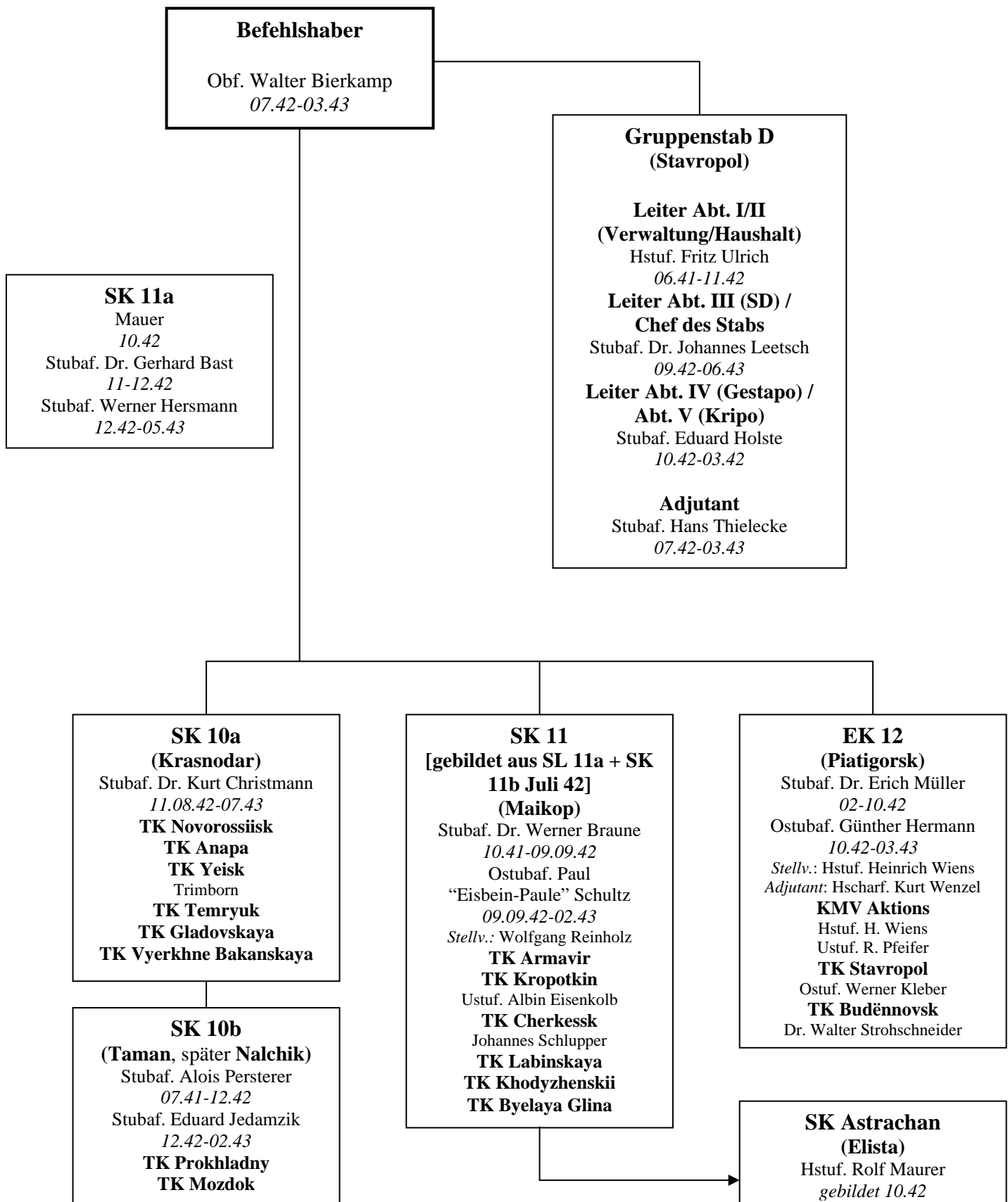

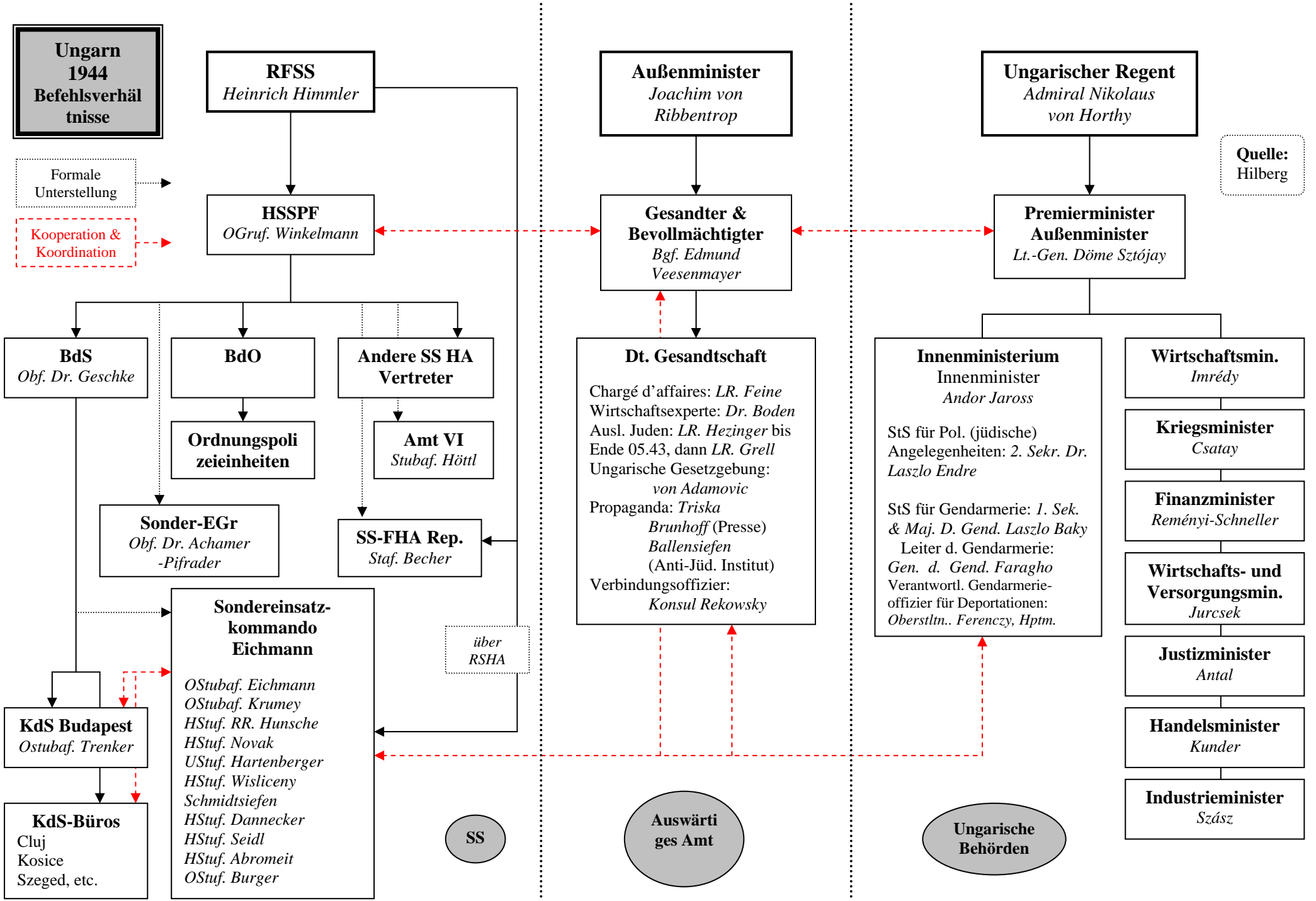

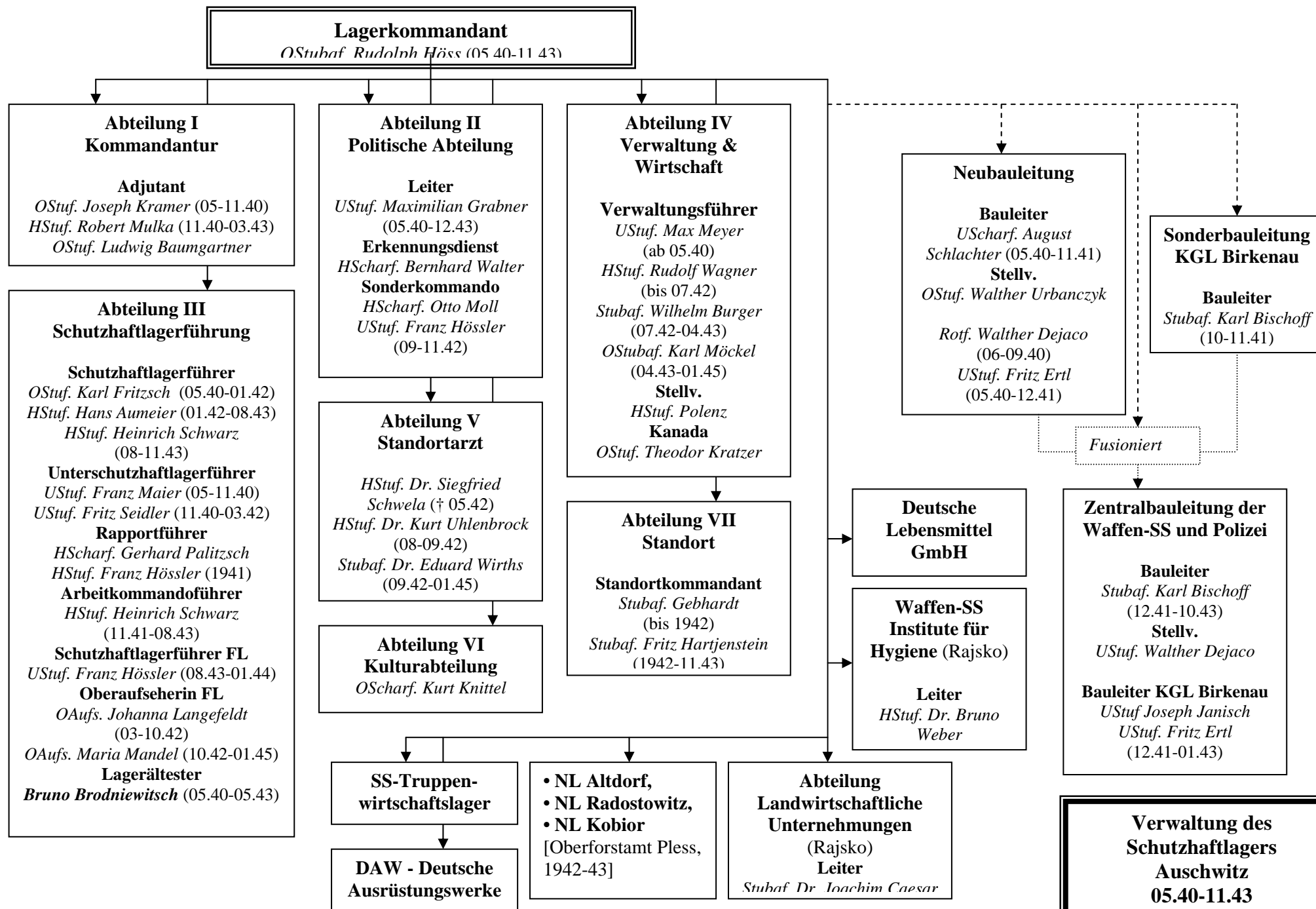

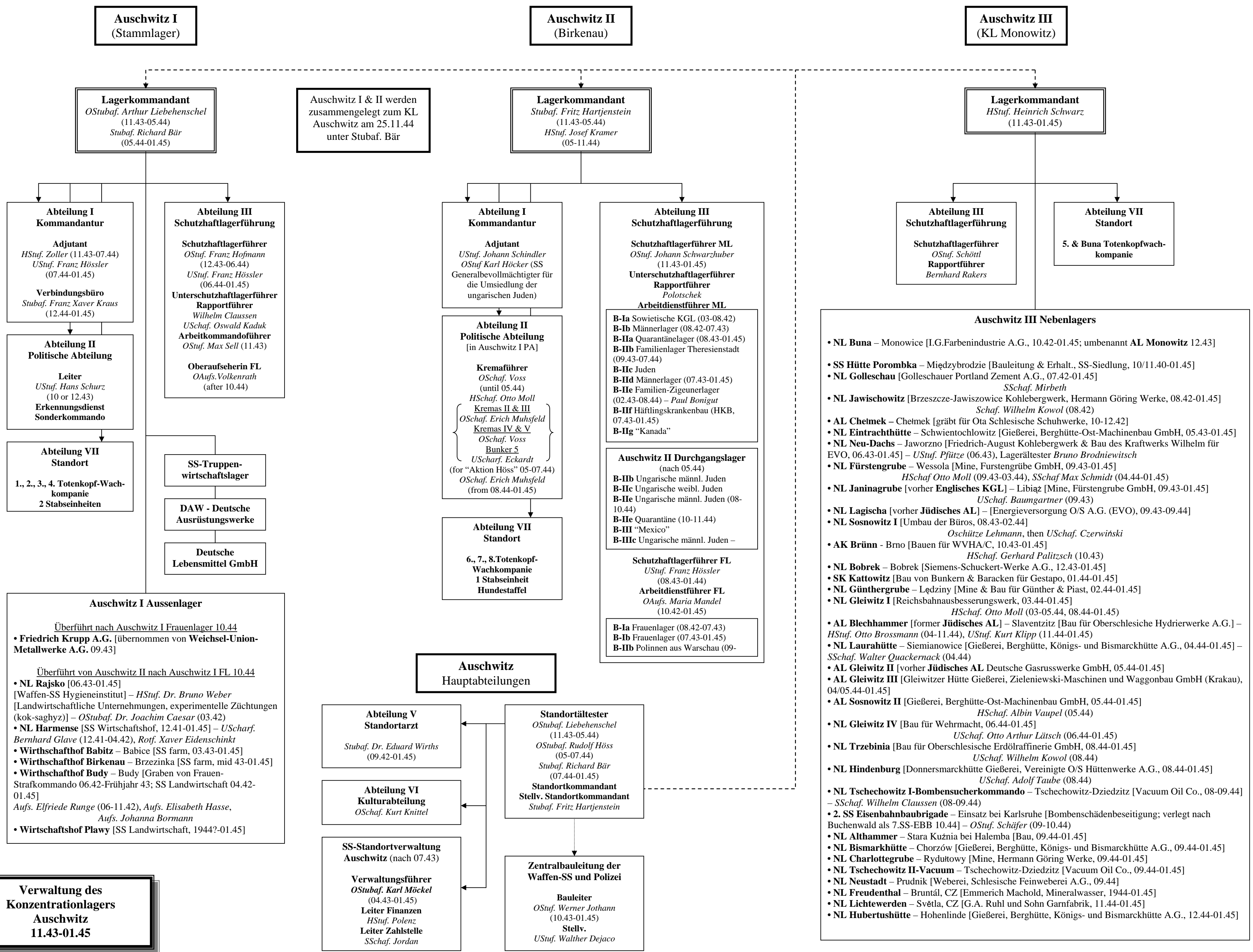

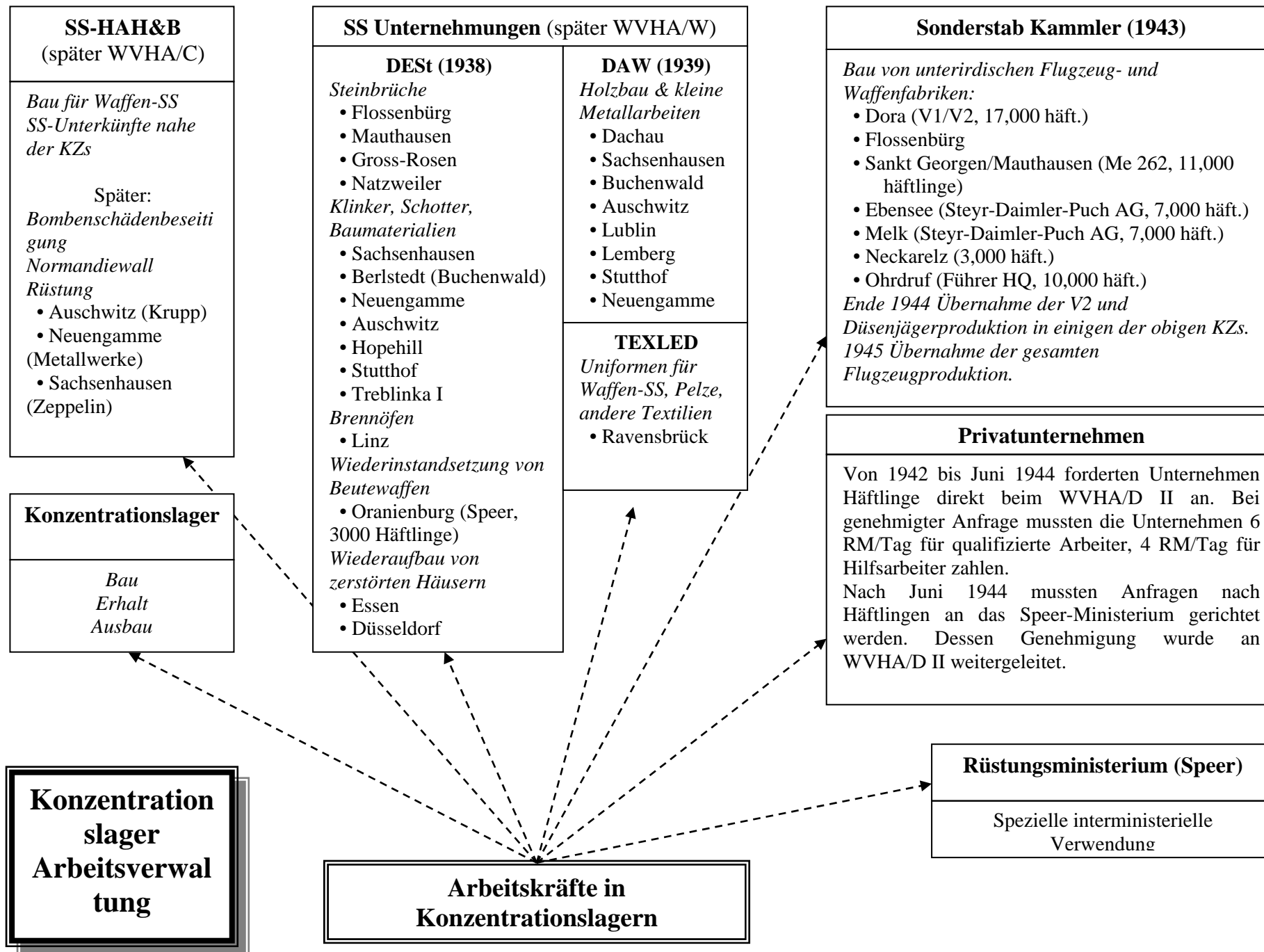

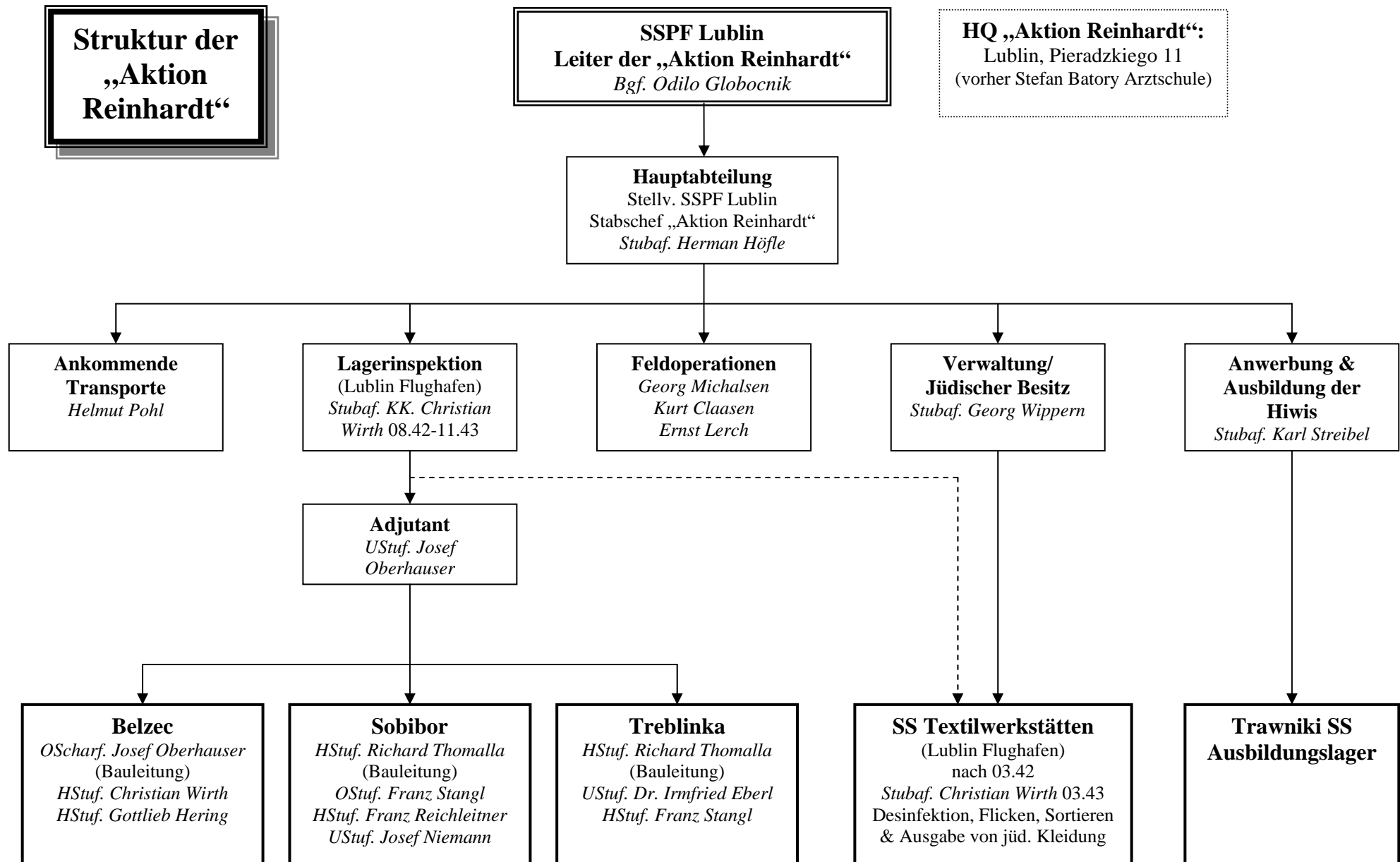

Reichssicherheitshauptamt (RSHA)

Hauptsitze Berlin
Prinz-Albrecht-Str. 8
Wilhelmstrasse 101

Stellv. Leiter SiPo und SD
Gruf. Heinrich Müller

Chef der SiPo und des SD
Ogruf. Reinhard Heydrich - 09.1939-06.1942 [†]
RFSS Heinrich Himmler - 06.1942-01.1943 (a.i.)
Ogruf. Dr. Ernst Kaltenbrunner - 01.1943-05.1945

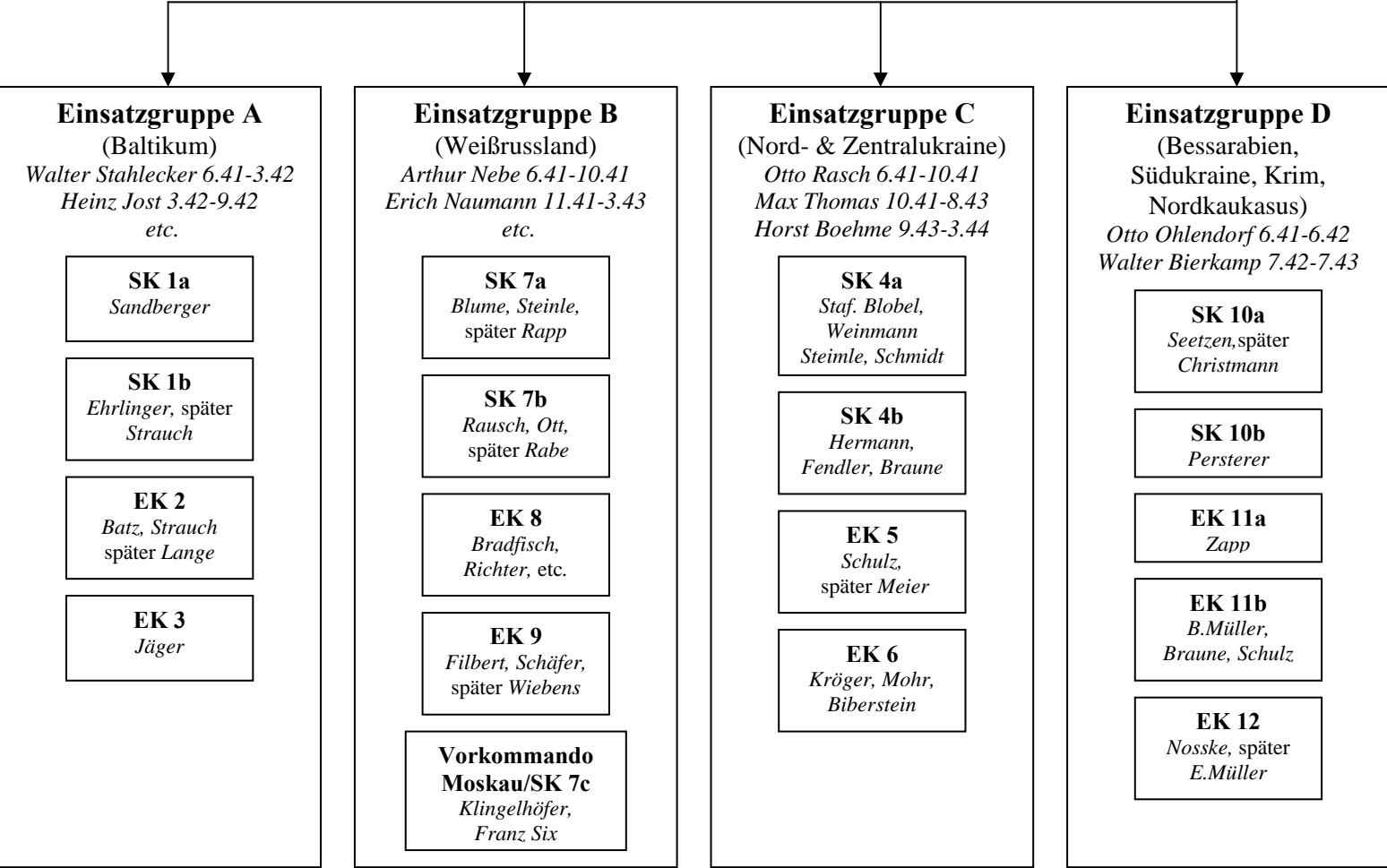
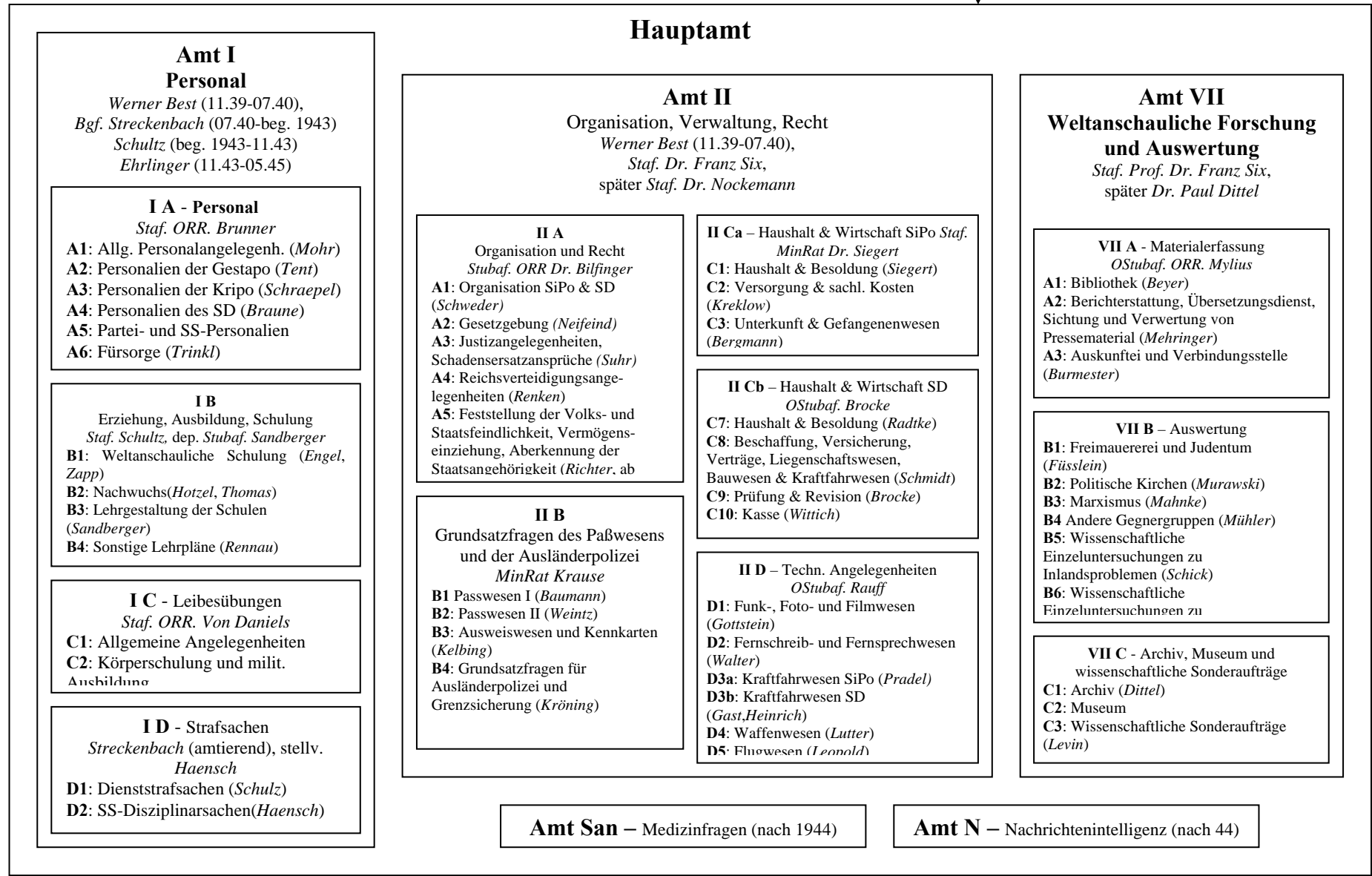
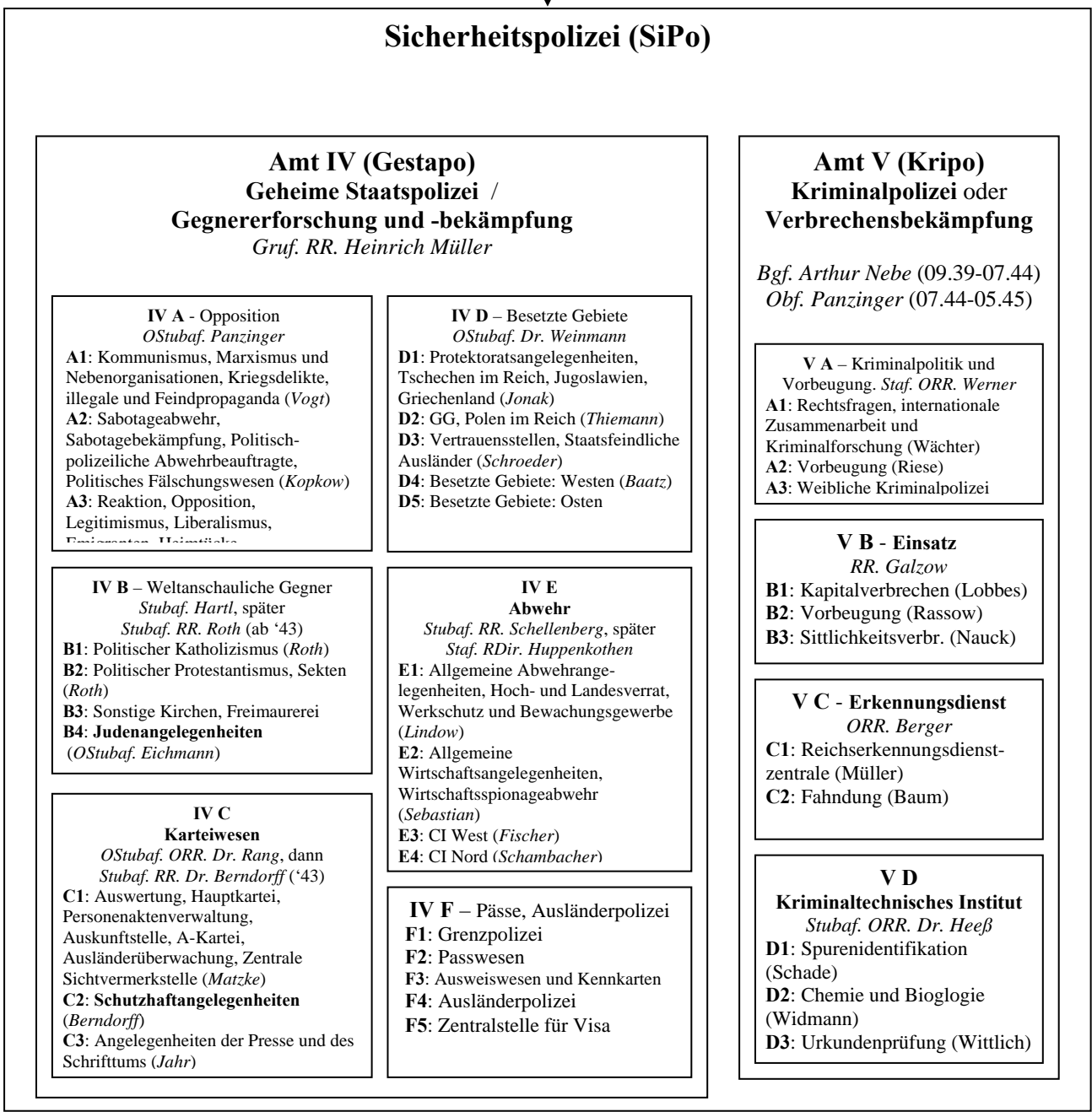
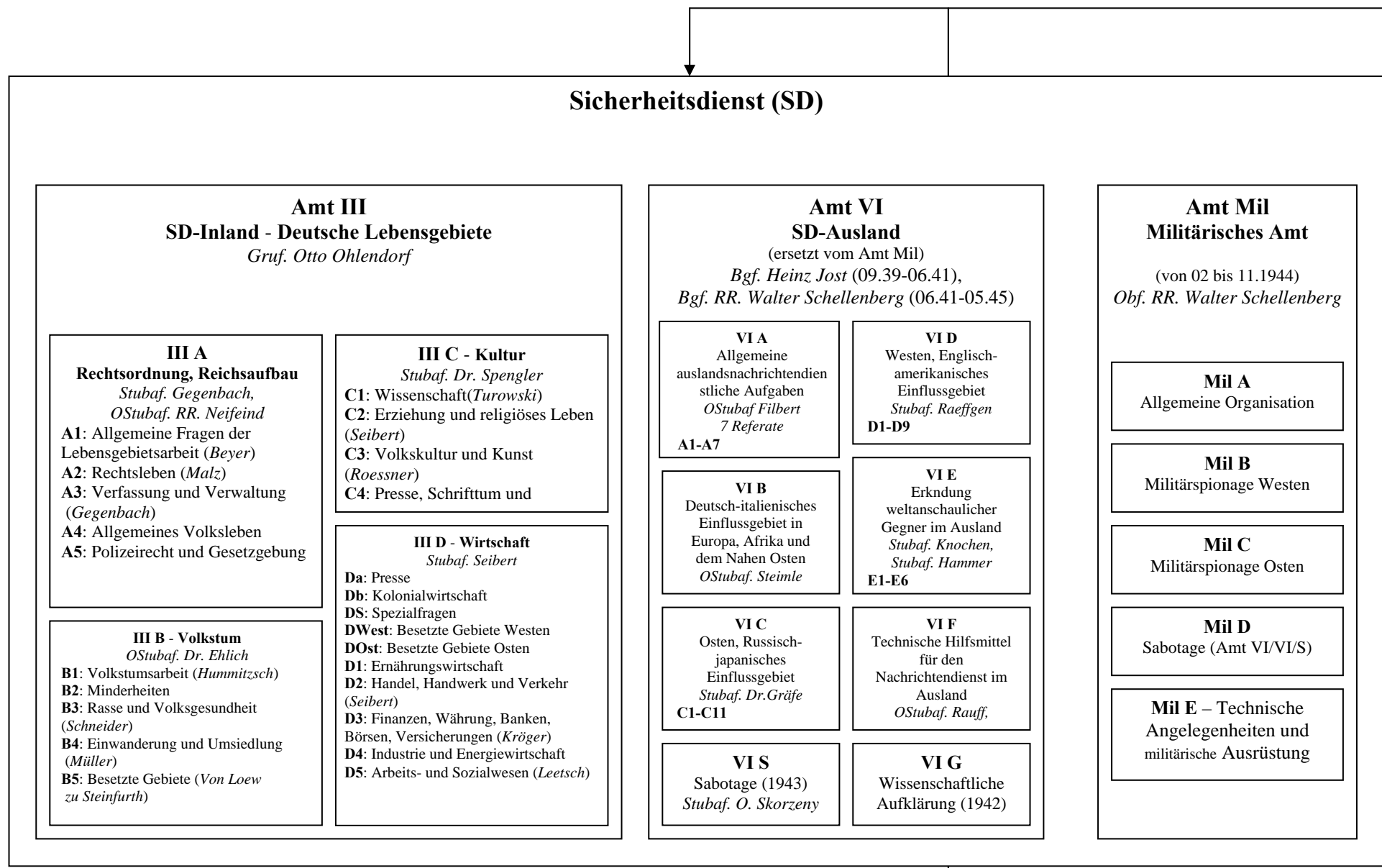

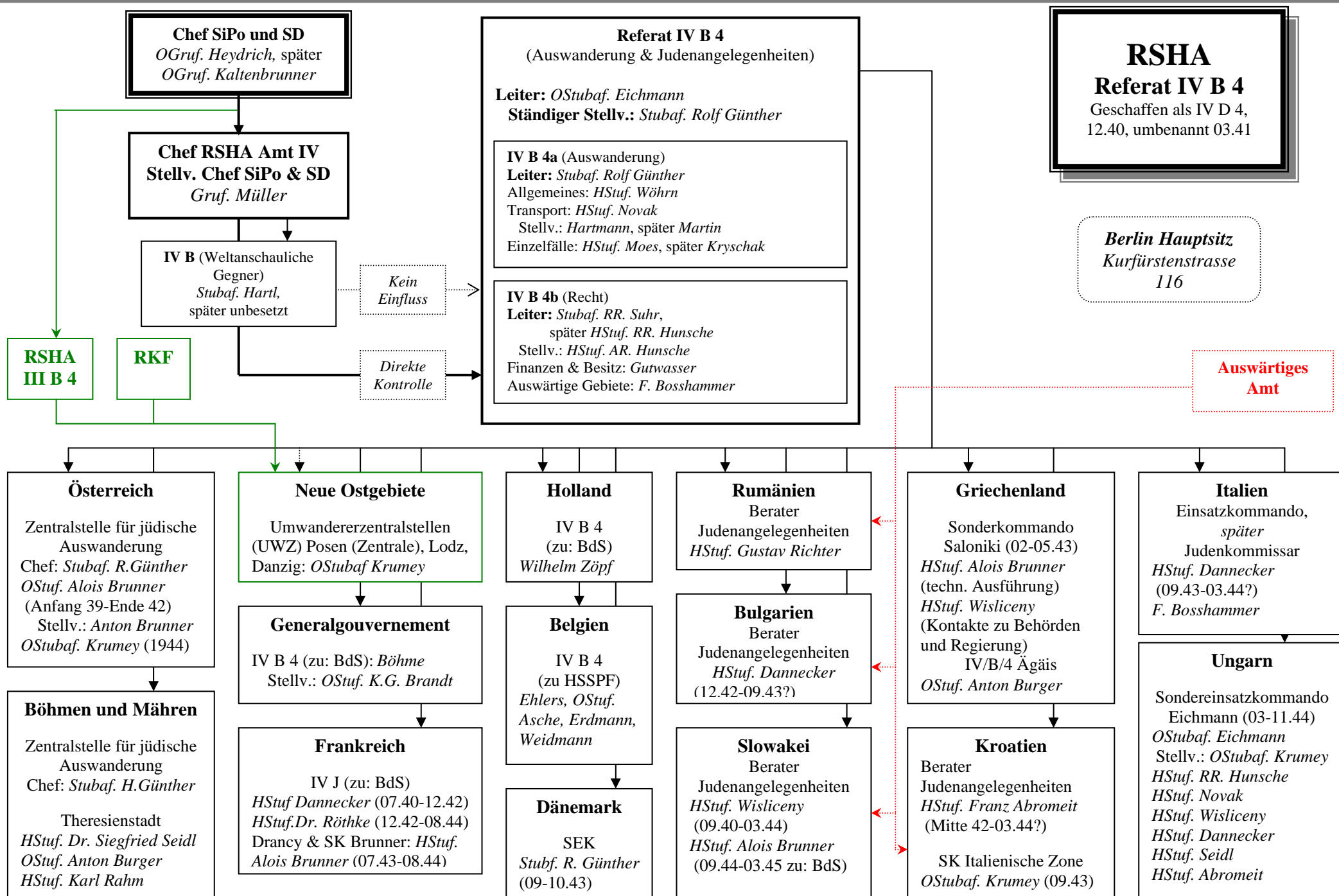

Organisation des Sonderkommandos 4a, 1941

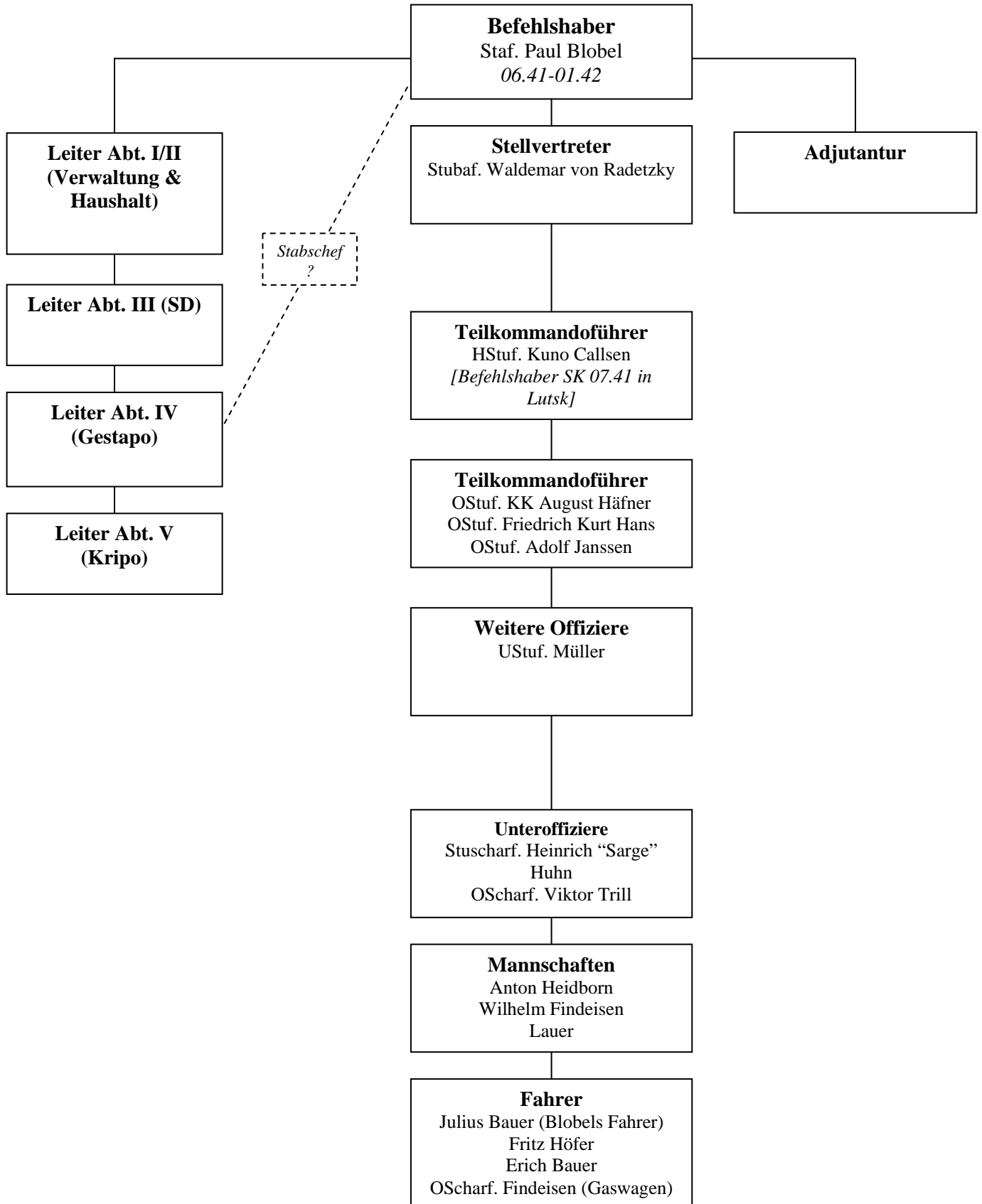

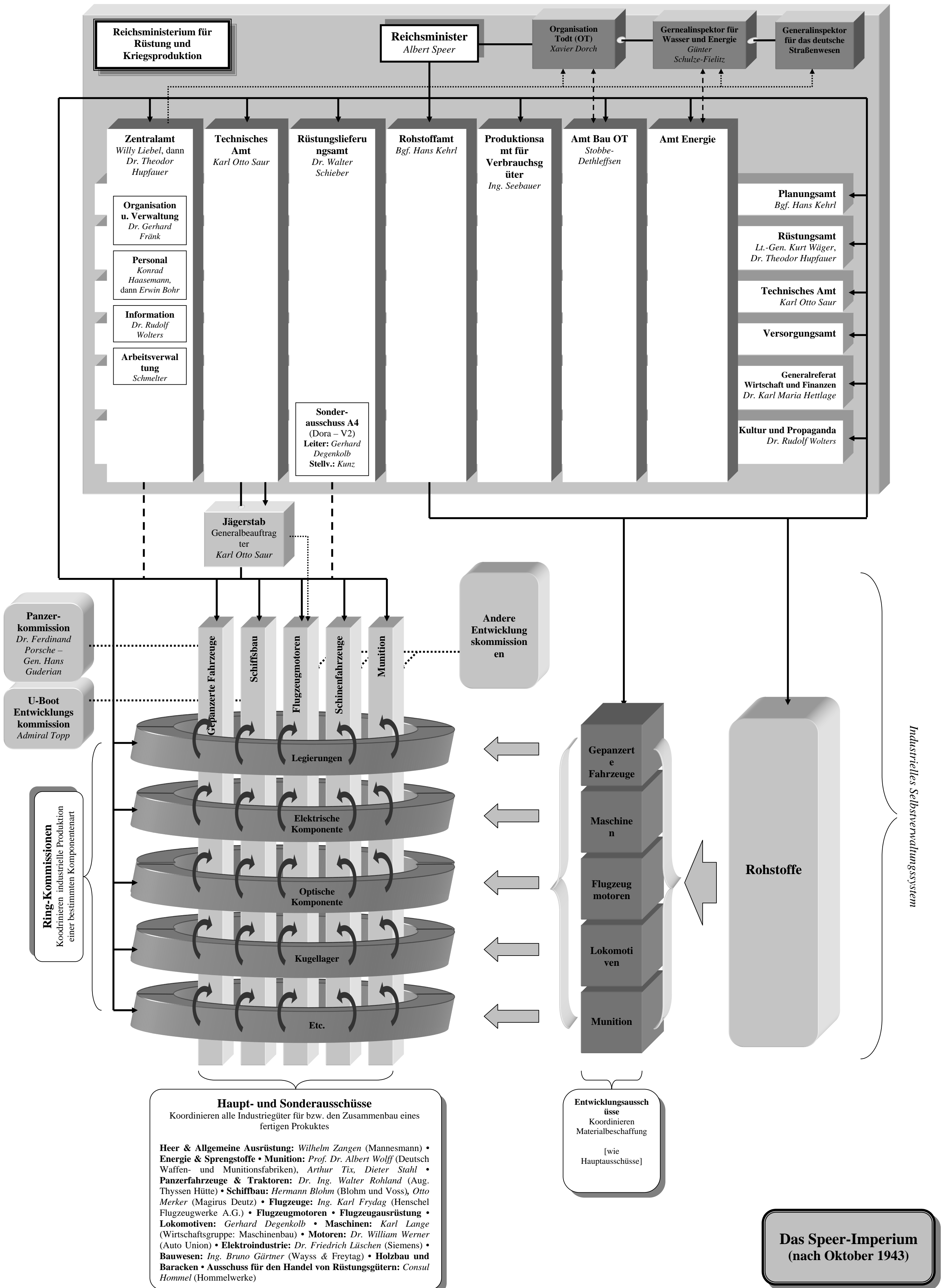

Haupt- und Sonderausschüsse
Koordinieren alle Industriegüter für bzw. den Zusammenbau eines fertigen Produktes

Heer & Allgemeine Ausrüstung: Wilhelm Zangen (Mannesmann) • **Energie & Sprengstoffe • Munition:** Prof. Dr. Albert Wolff (Deutsch Waffen- und Munitionsfabriken), Arthur Tix, Dieter Stahl • **Panzerfahrzeuge & Traktoren:** Dr. Ing. Walter Rohland (Aug. Thyssen Hütte) • **Schiffbau:** Hermann Blohm (Blohm und Voss), Otto Merker (Magirus Deutz) • **Flugzeuge:** Ing. Karl Frydag (Henschel Flugzeugwerke A.G.) • **Flugzeugmotoren • Flugzeugausrüstung • Lokomotiven:** Gerhard Degenkolb • **Maschinen:** Karl Lange (Wirtschaftsgruppe: Maschinenbau) • **Motoren:** Dr. William Werner (Auto Union) • **Elektroindustrie:** Dr. Friedrich Lüschen (Siemens) • **Bauwesen:** Ing. Bruno Gärtner (Wayss & Freytag) • **Holzbau und Baracken • Ausschuss für den Handel von Rüstungsgütern:** Consul Hommel (Hommelwerke)

Entwicklungsausschüsse
Koordinieren Materialbeschaffung
[wie Hauptausschüsse]

Das Speer-Imperium (nach Oktober 1943)

**Struktur der SS
(Schutzstaffel)**
1942-1945<

Reichsführung-SS

Kommandostab RFSS
Leiter: *Gruf. Kurt Knoblauch*
2 Waffen-SS-Brigaden
SS Kavaleriebrigade
Sonst. Einheiten (36.000.)

Reichsführer-SS und Chef der deutschen Polizei Reichskommissar FDV
Heinrich Himmler

Persönlichen Stabes RFSS
Leiter: *OGruf. Karl Wolff*
Ahnenerbe *Dr. Sievers*
Lebensborn *Staf. Sollmann*

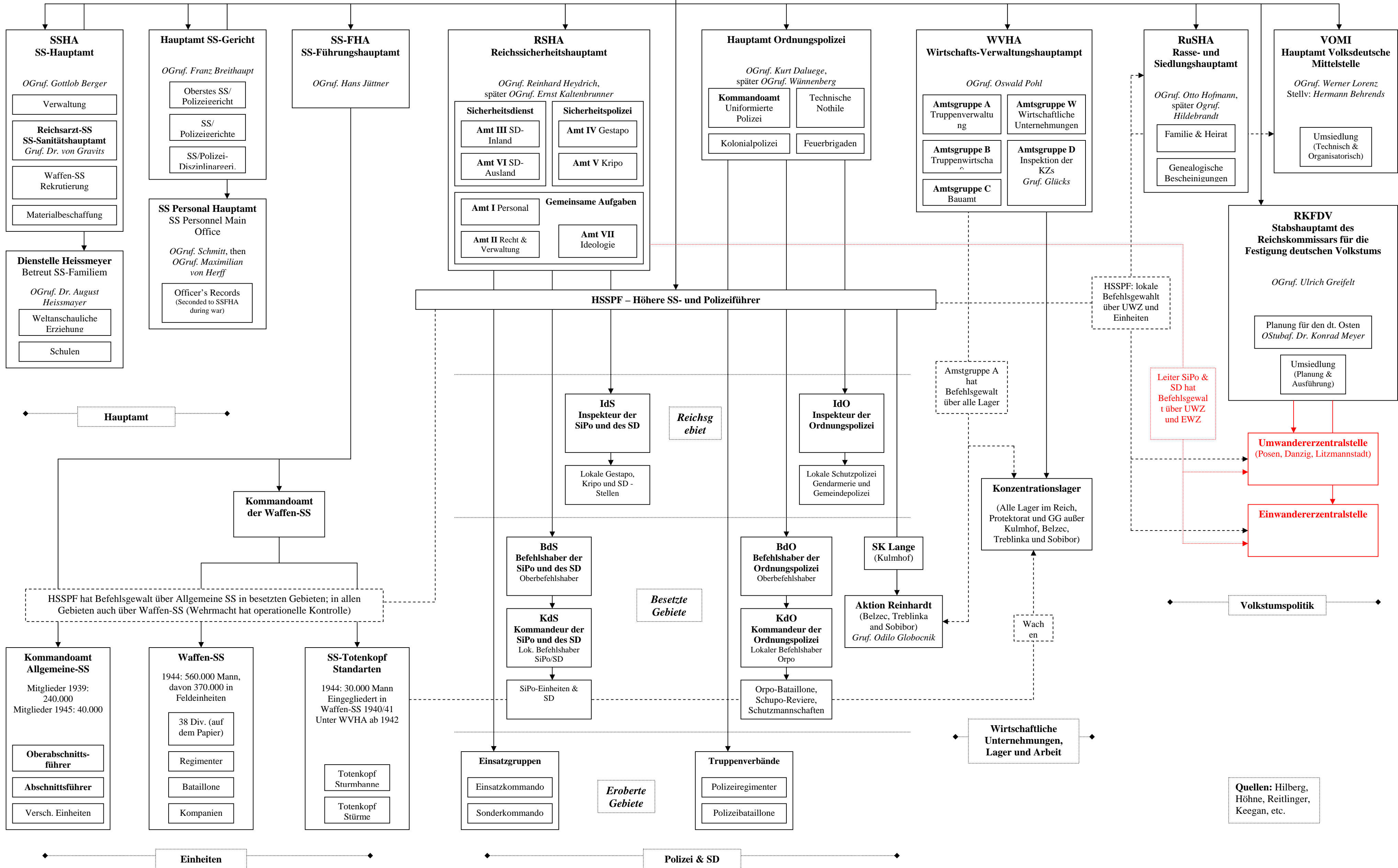

Quellen: Hilberg, Höhne, Reitlinger, Keegan, etc.